

圖 版

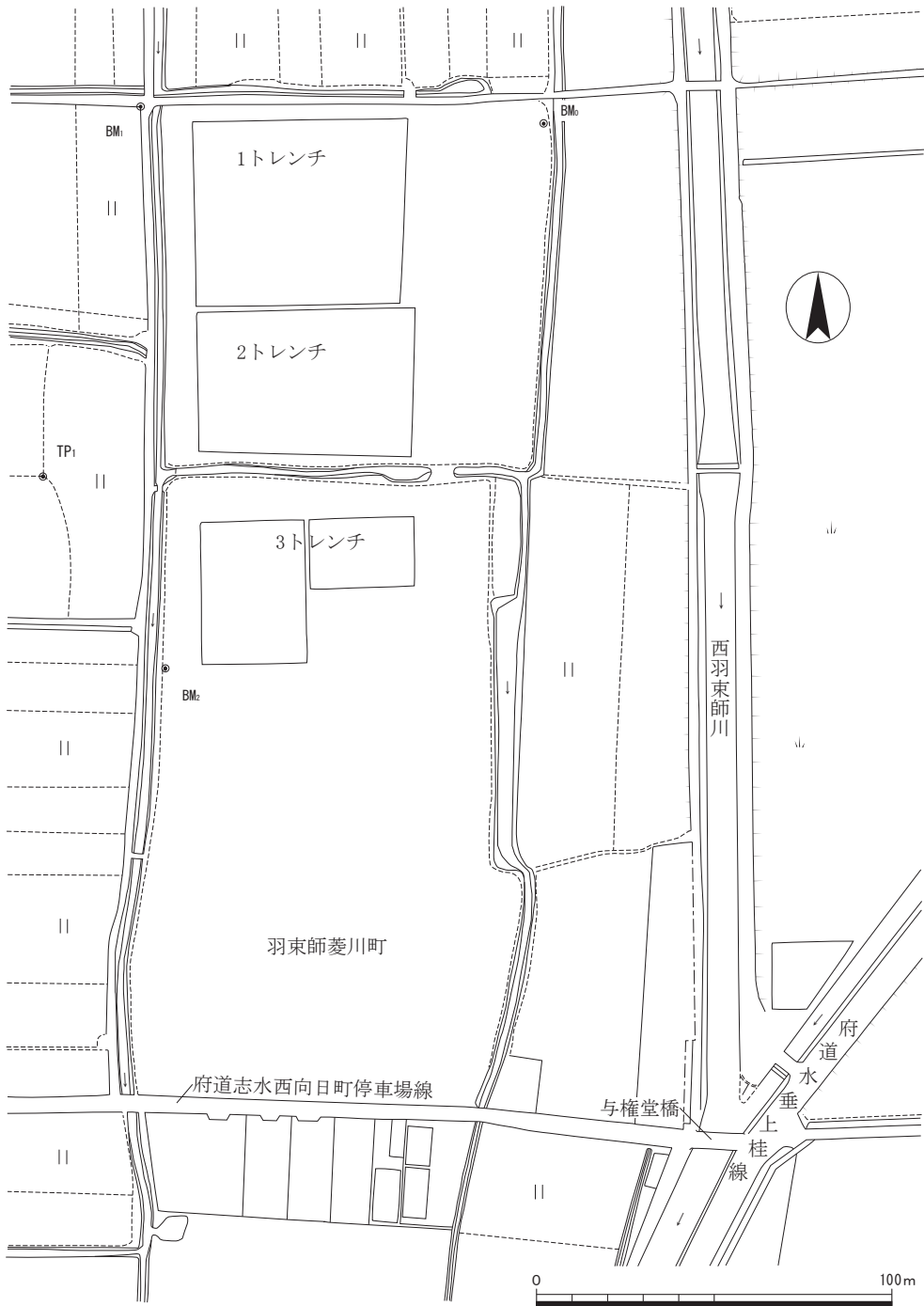

調査地周辺図(1:2,000)

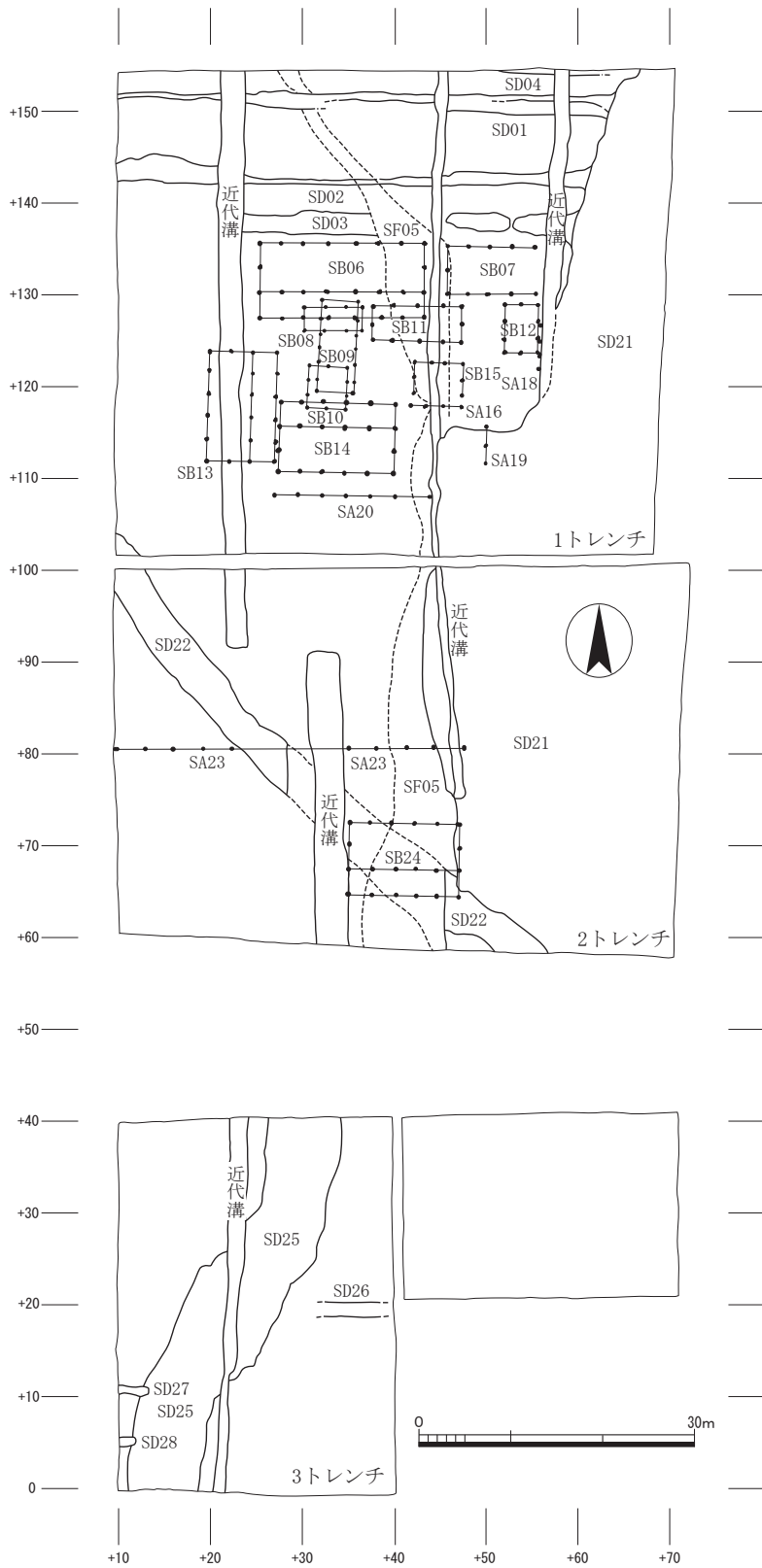

検出遺構配置図(1:800)

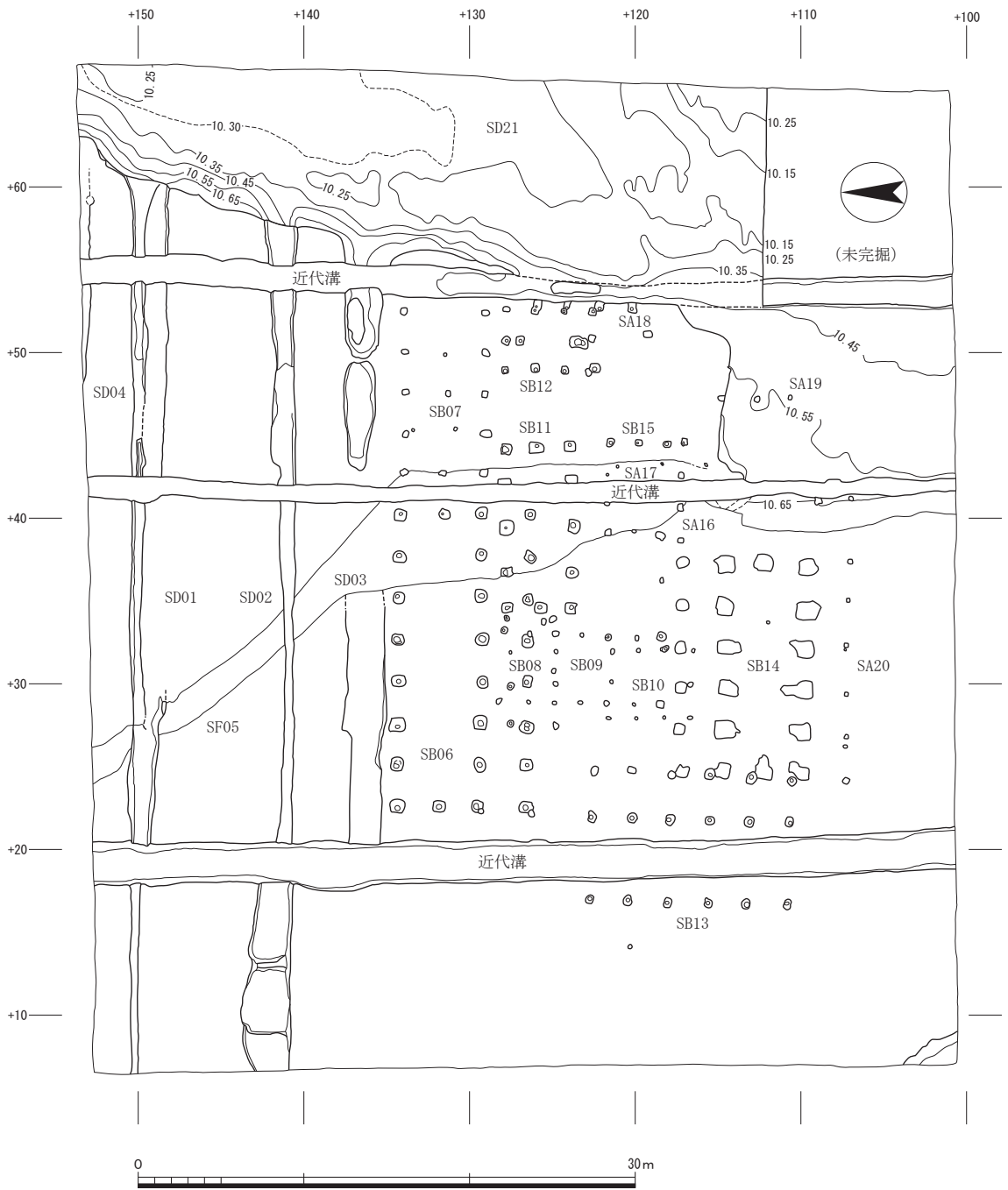

1トレンチ実測図(1:400)

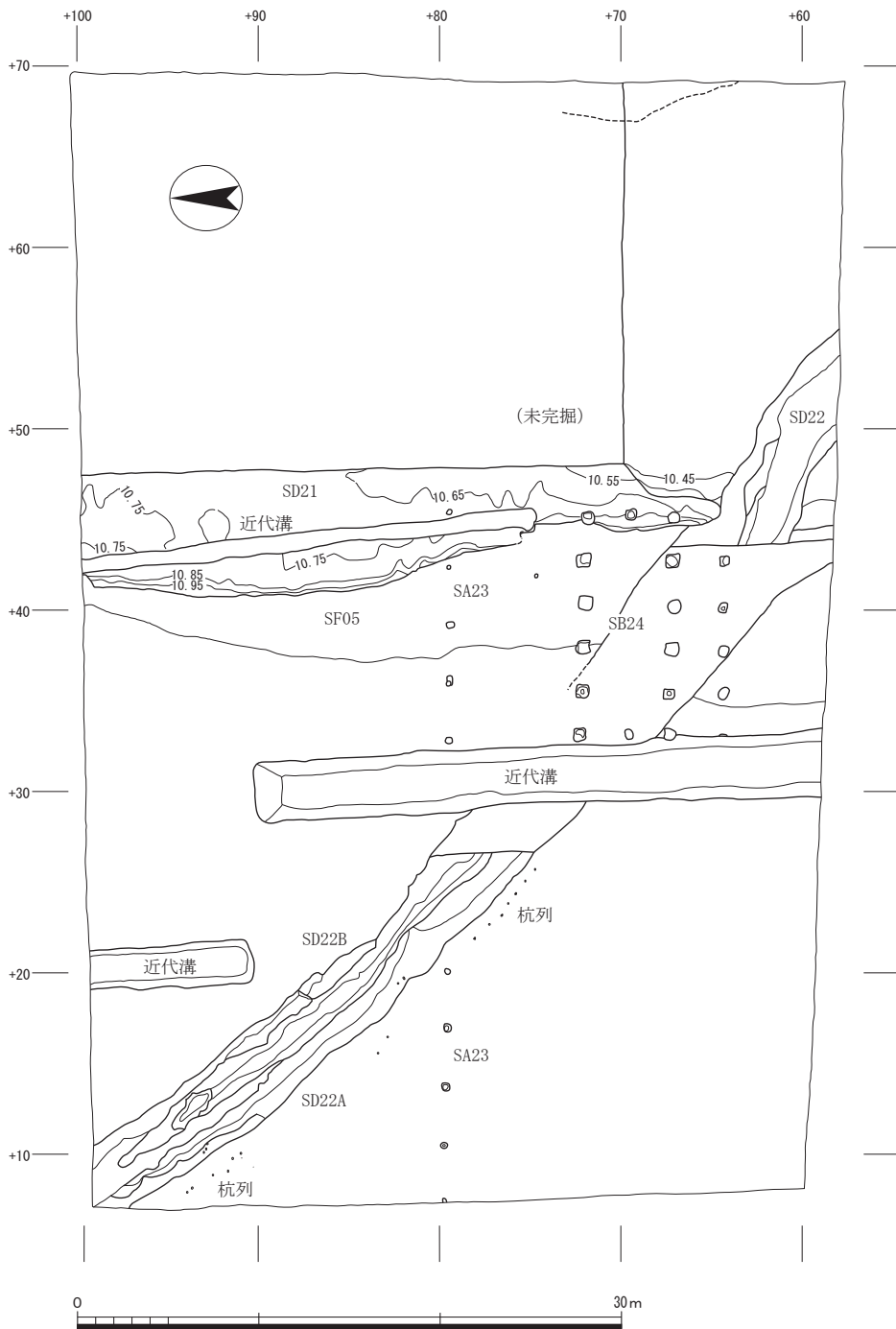

2トレンチ実測図(1:400)





1 1 トレンチ全景（南から）



2 1 トレンチ全景（東から）





溝 SD01 ~ 03 (東から)





1 建物 SB06・07(西から)

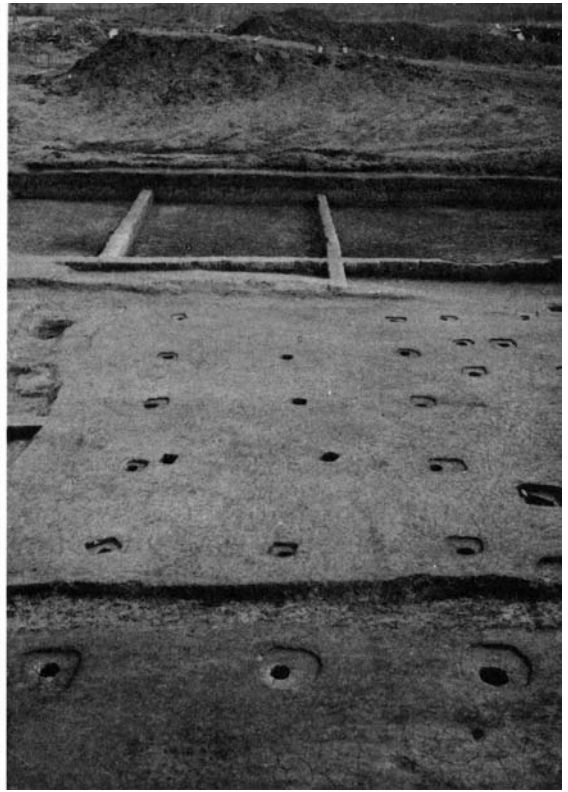

2 建物 SB07(西から)



3 溝 SD02・03 と建物 SB06・07(西から)





1 建物 SB13(北から)

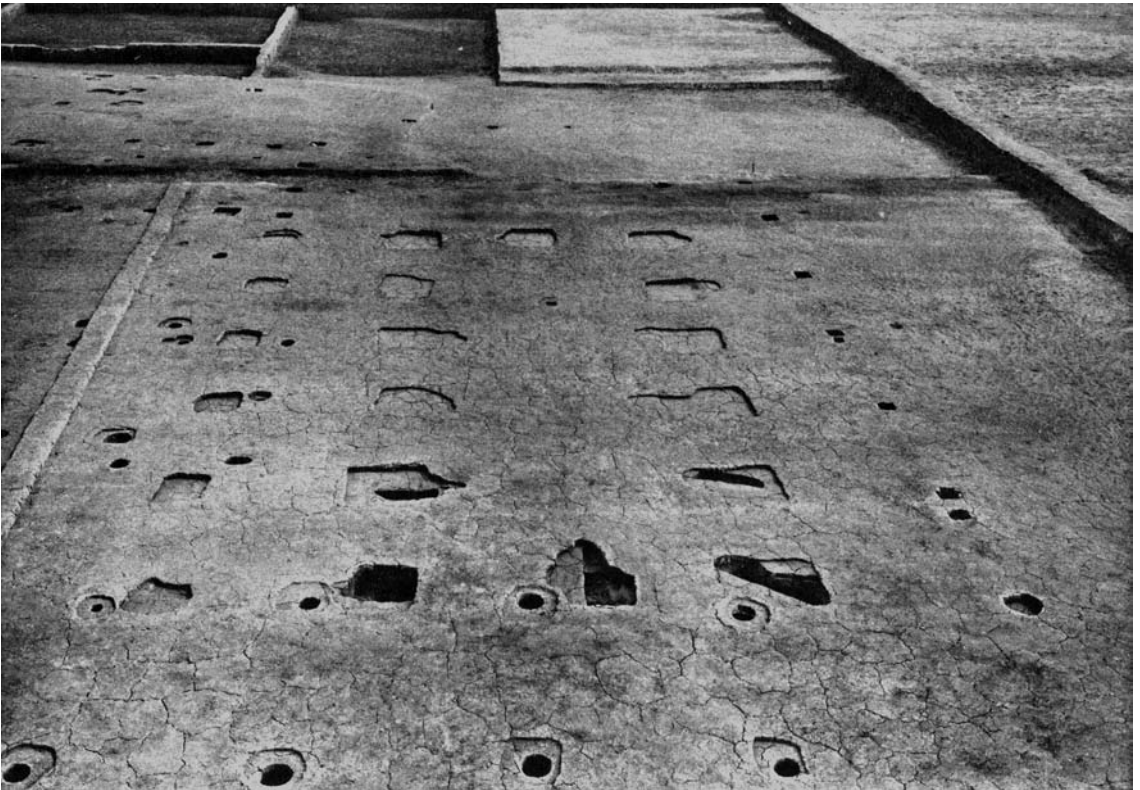

2 建物 SB14(西から)





1 1トレンチ建物群（西北から）

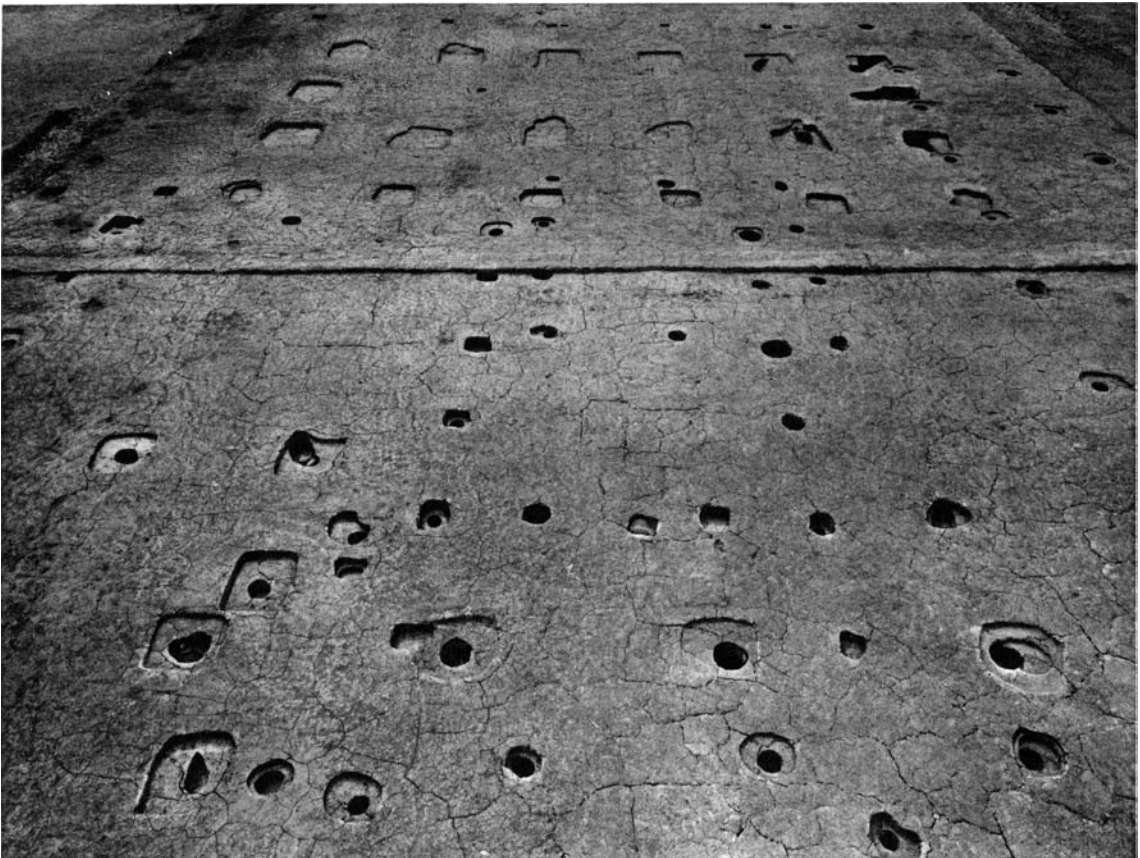

2 建物SB08～10・14（北から）



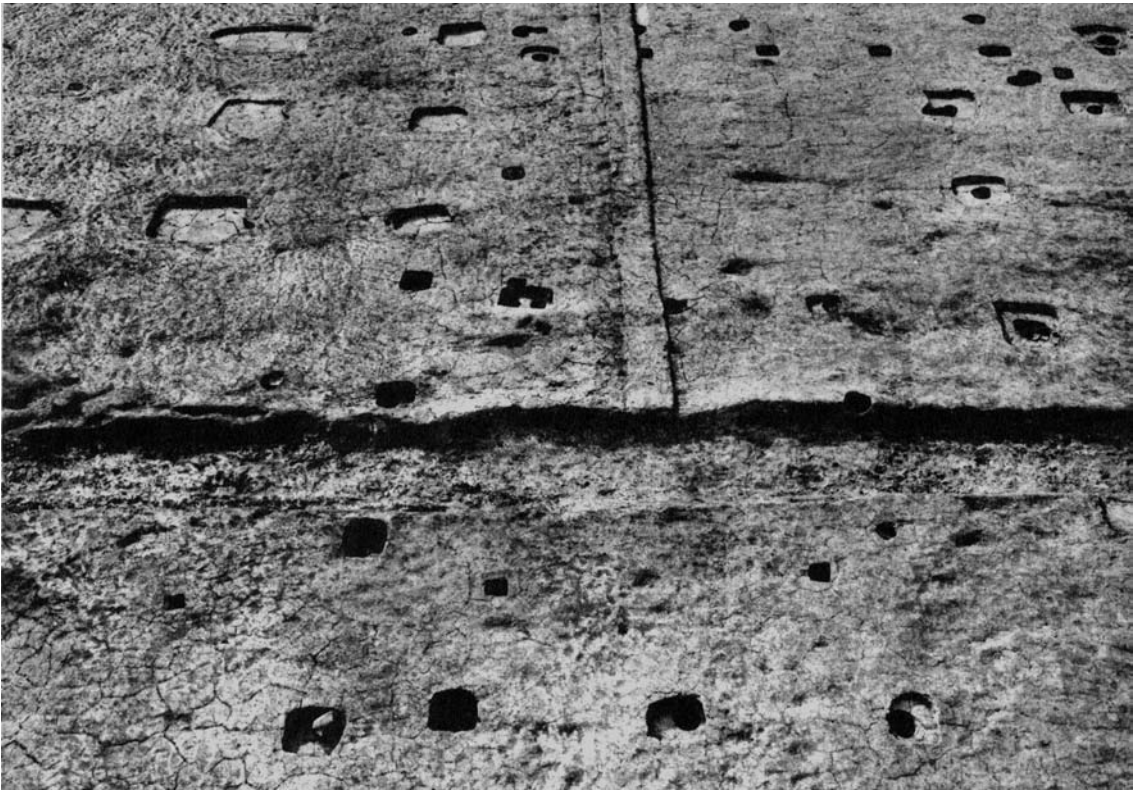

1 建物 SB15 と柵 SA16(東から)



2 建物 SB11(東から)



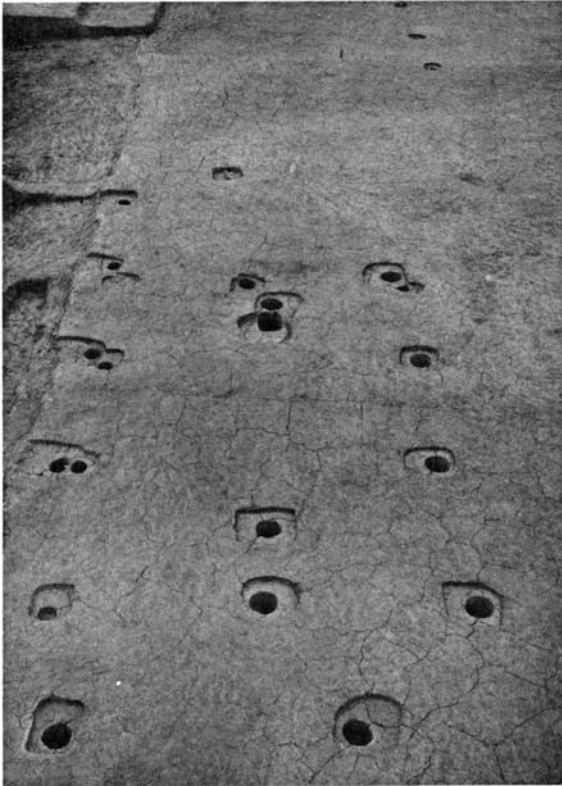

1 建物SB12と柵SA18(北から)

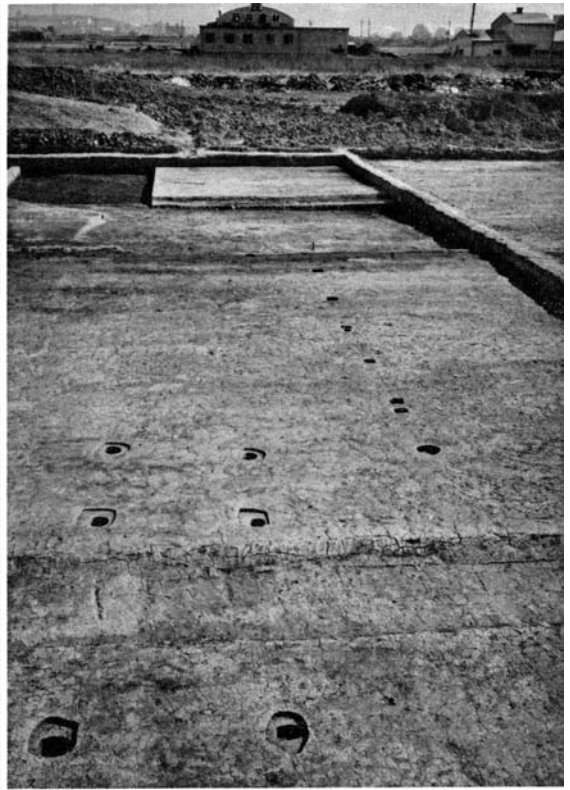

2 柵SA20(西から)



3 建物SB24(東から)





1 低湿地 SD21(北から)



2 溝 SD22 と柵 SA23(東南から)





1 川 SD25(北から)

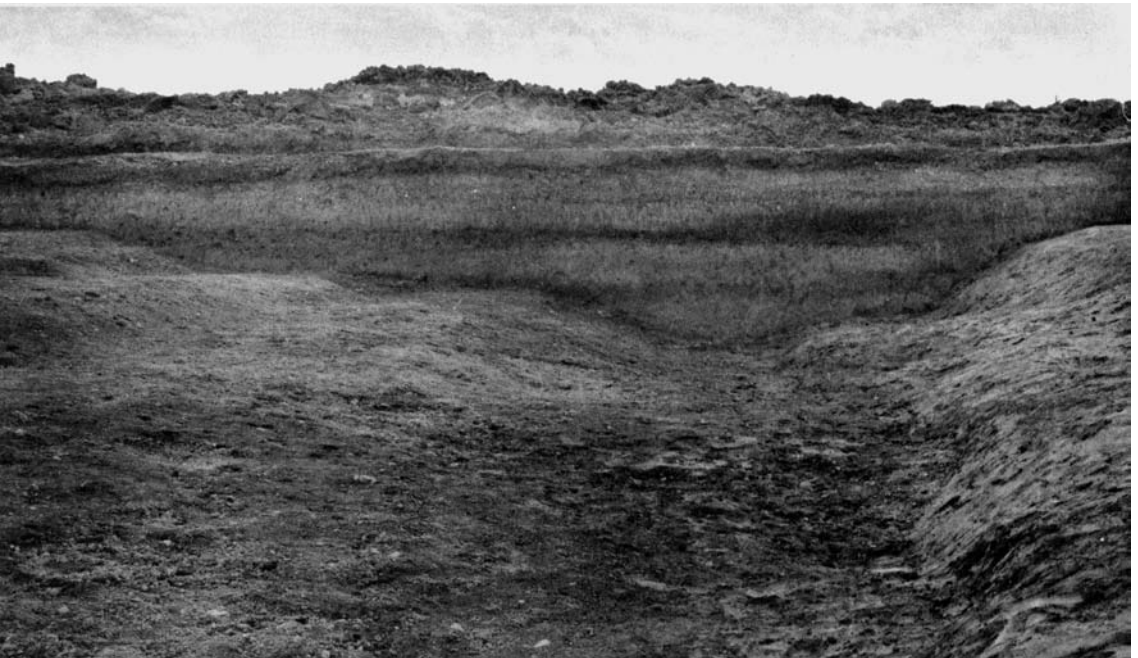

2 川 SD25 南壁断面(北から)



SD21 出土土器 須恵器蓋 (1・2・8・20)・杯 (10・11・16～19)・皿 (22) 緑釉陶器羽釜 (248)・火舎 (249)



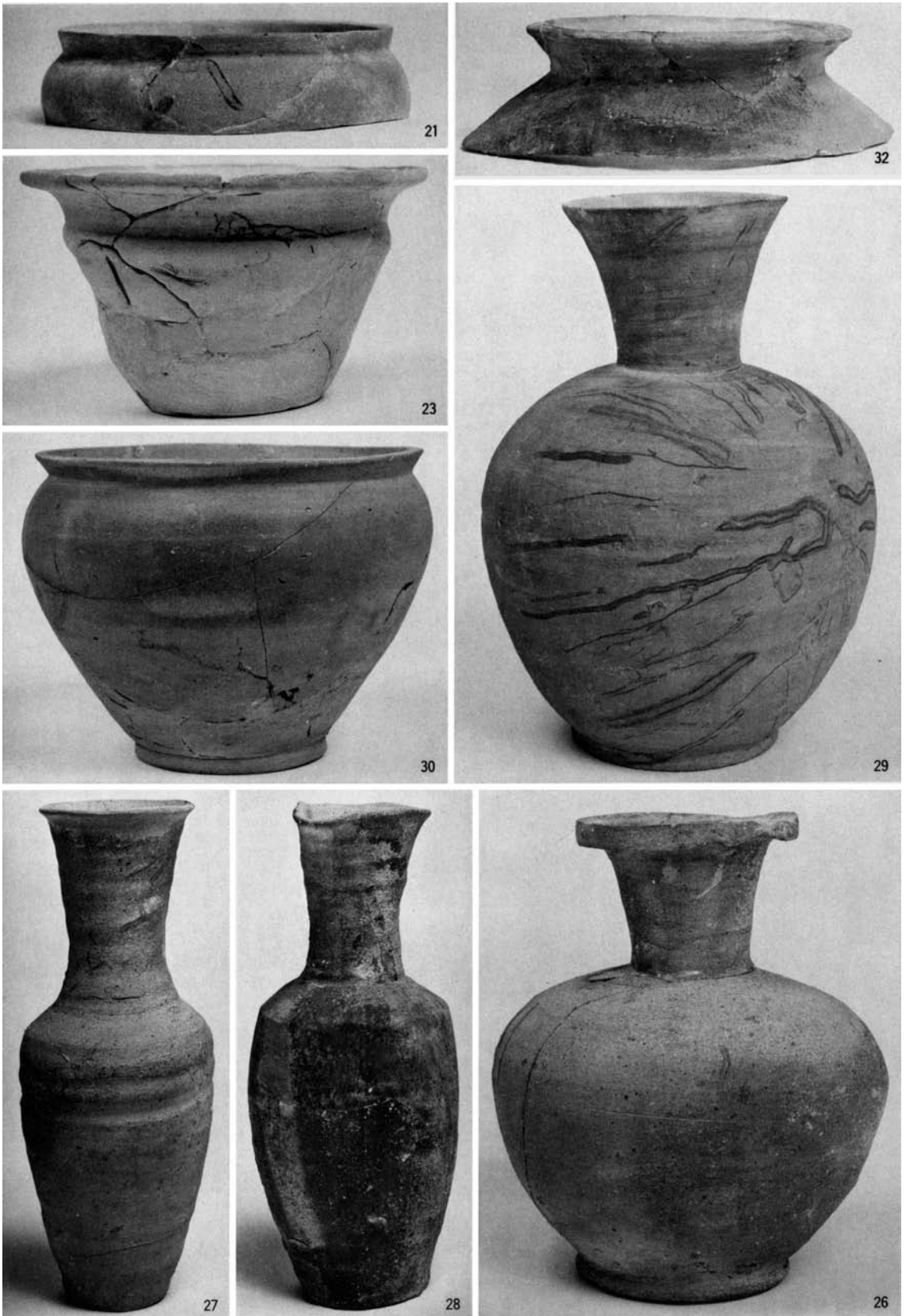

SD21 出土土器 須恵器壺 (26 ~ 29) ・甕 (32) ・鉢 (21・23・30)

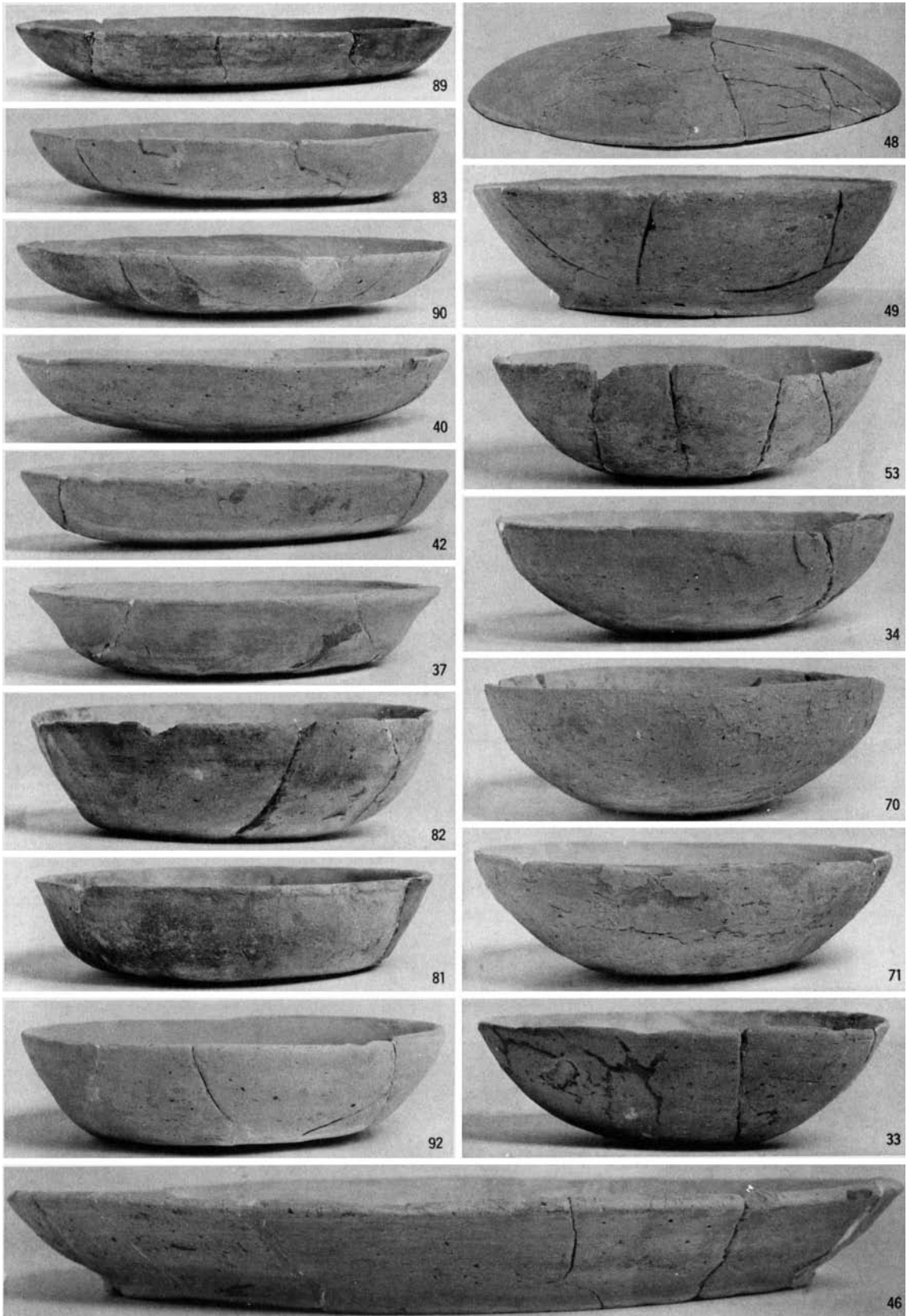

SD21 出土土器 土師器蓋 (48)・杯 (37・49・81・82・92)・皿 (40・42・46・83・89・90)・碗 (33・34・53・70・71)





SD21 出土土器 土師器鉢 (57)・甕 (56・59・61・62・64・66・104)・黒色土器 (78)

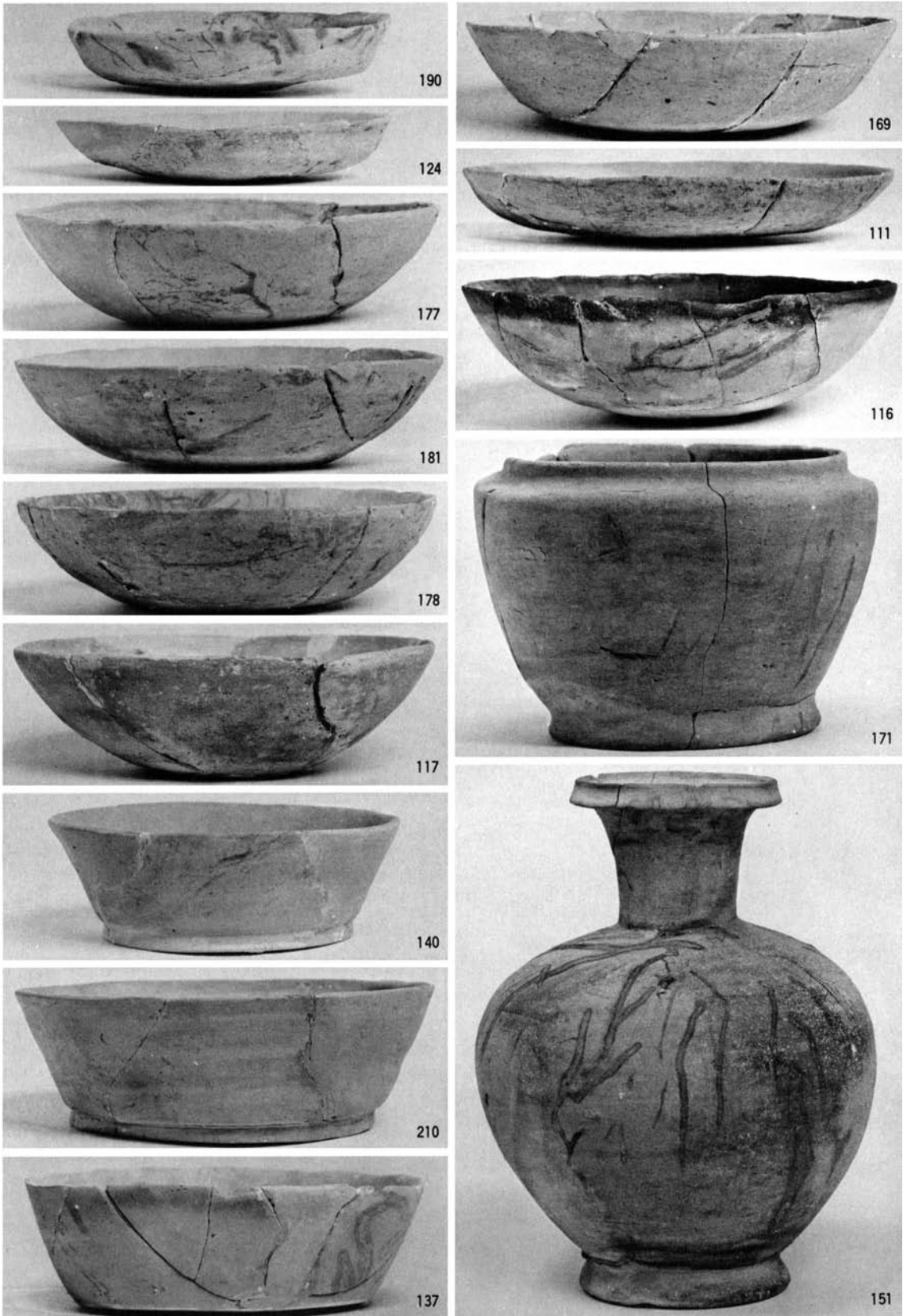

建物・溝・低湿地出土土器 SD01 土師器皿(190) SD02 土師器碗(178) SD03 須恵器杯(210)、土師器碗(177・181) SD21-B 群須恵器壺(151)、杯(137・140)、土師器皿(111・124)、碗(117)、黒色土器碗(116) SB24 土師器壺(171)



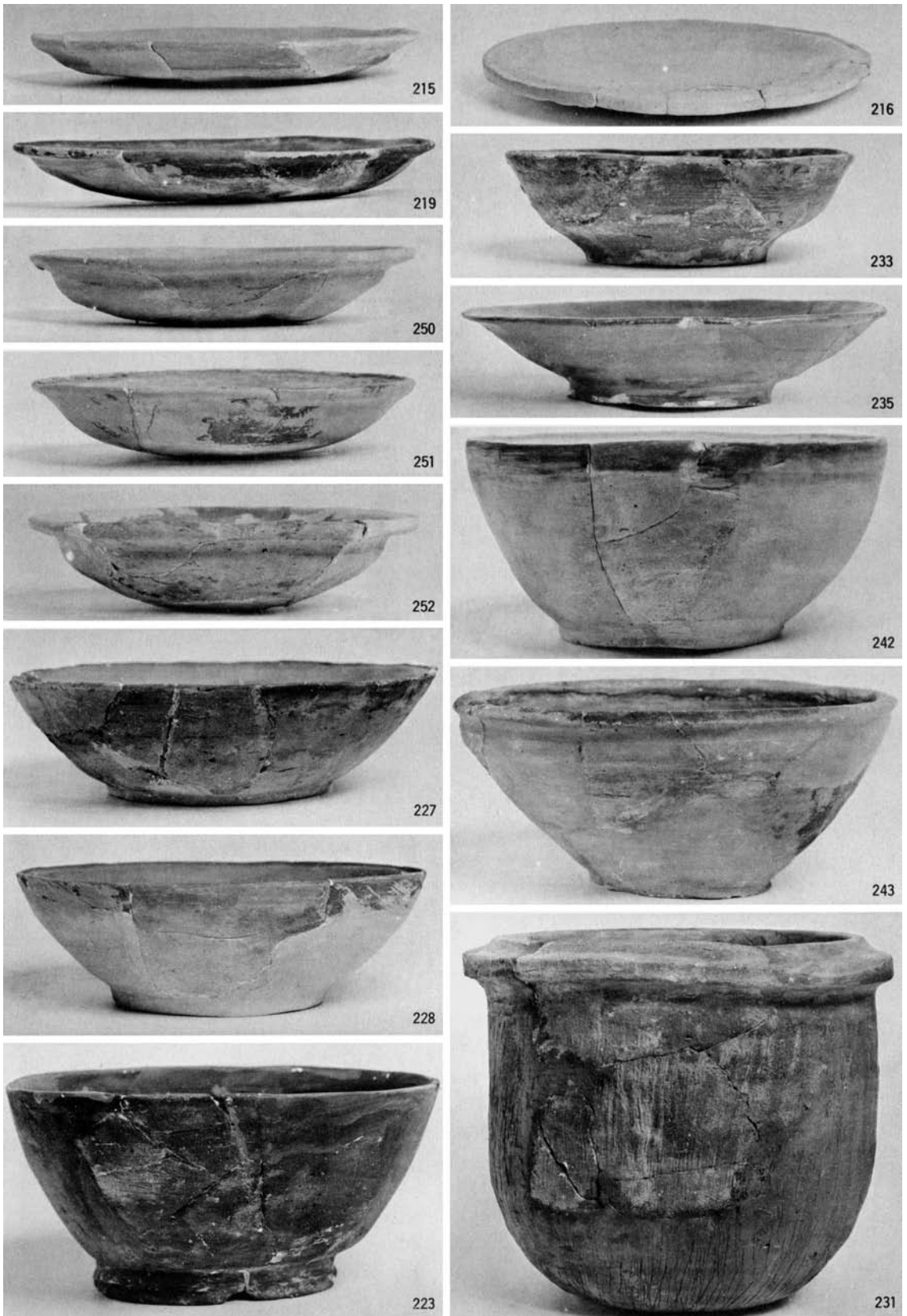

SD25 出土土器 須恵器碗 (242)・土師器皿・鉢 (243)・(215・216・219・250～252)・羽釜 (231)・黒色土器碗 (223・227・228)・緑釉陶器皿 (227・228)・碗 (233)

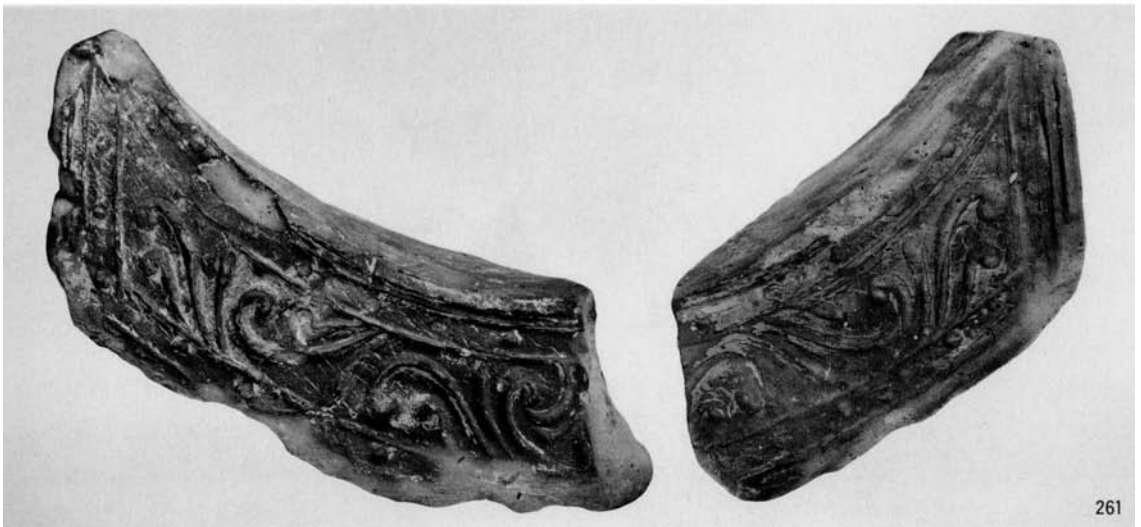
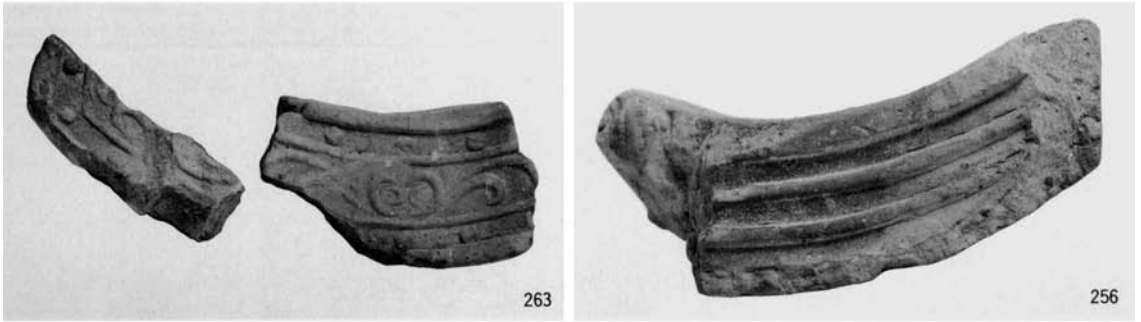

軒平瓦 (256・257・259～263)



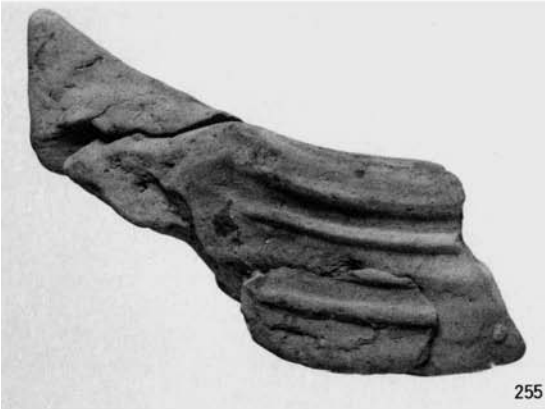

軒丸瓦 (253)、軒平瓦 (255)、丸瓦 (264)、平瓦 (265)

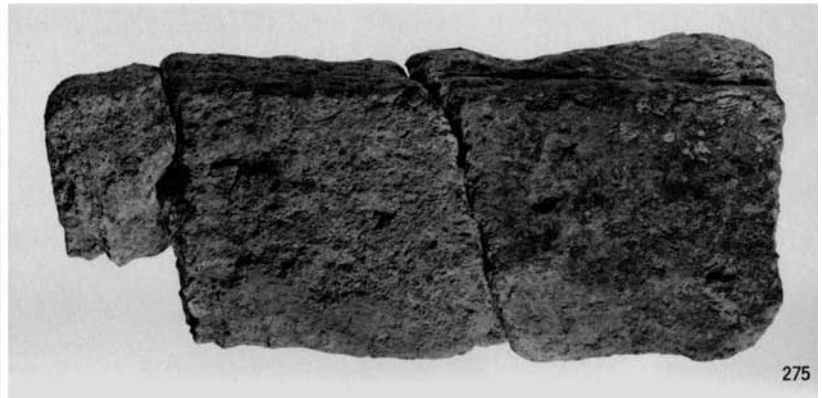
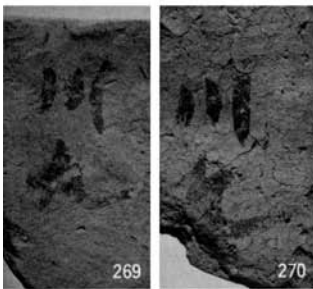
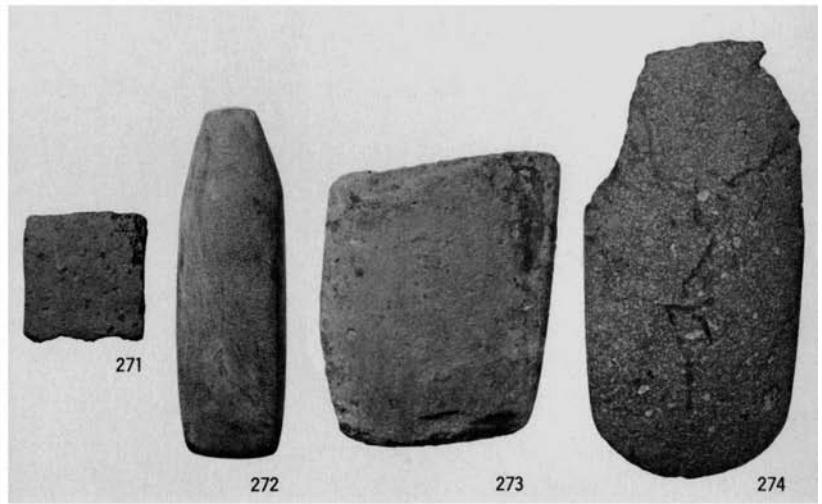
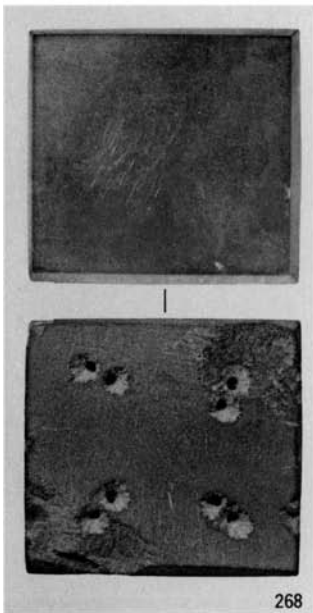

土馬 (266・267)、石帶 (268)、石斧 (272～274)、砥石 (271)、墨書土器 (269・270)

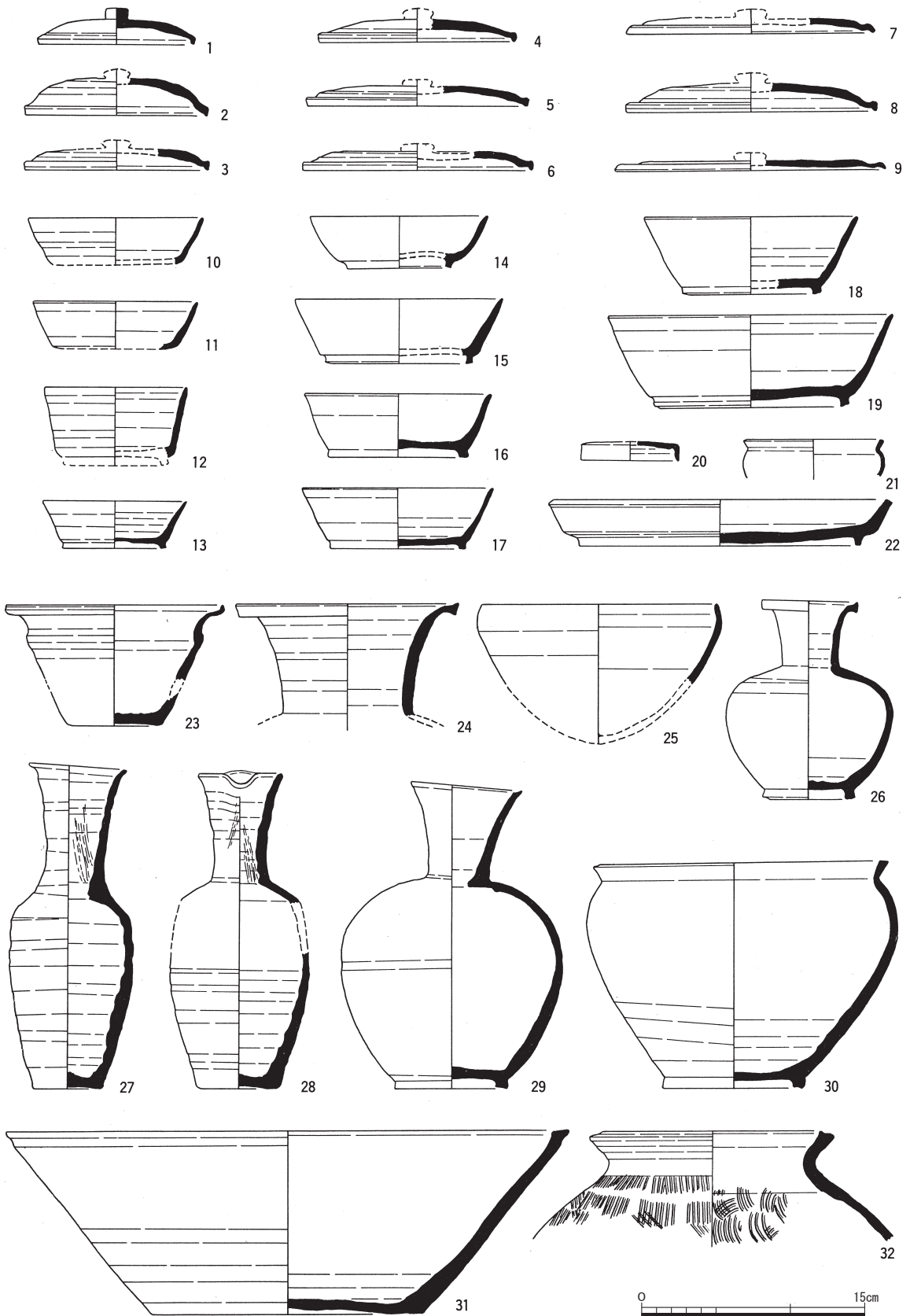

SD21 出土土器 A 群 須恵器壺 (26 ~ 29) ・甕 (32) ・蓋 (1 ~ 9・20) ・杯 (10 ~ 19) ・皿 (22) ・鉢 (21・23・30・31) 淡灰色粘性土 須恵器壺 (24) ・鉢 (25) (1:4)



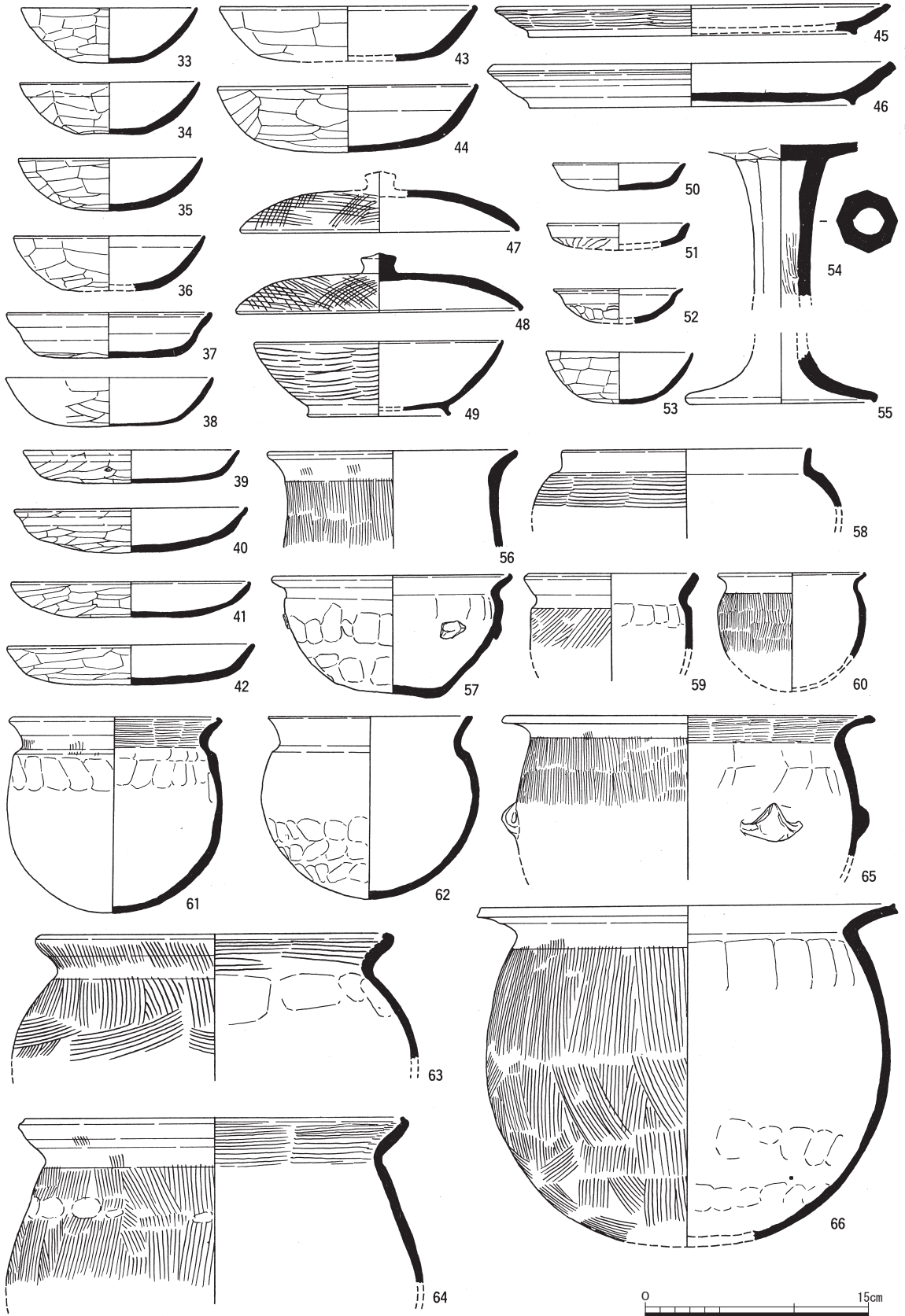

SD21 出土土器 A 群土師器壺 (58)・甕 (56・59~64)・鍋 (65・66)・蓋 (47・48)・杯 (37・38・43・44・49)・皿 (39~42・45・46・50・51)・碗 (33~36・52・53)・鉢 (57)・高杯 (54・55) (1:4)



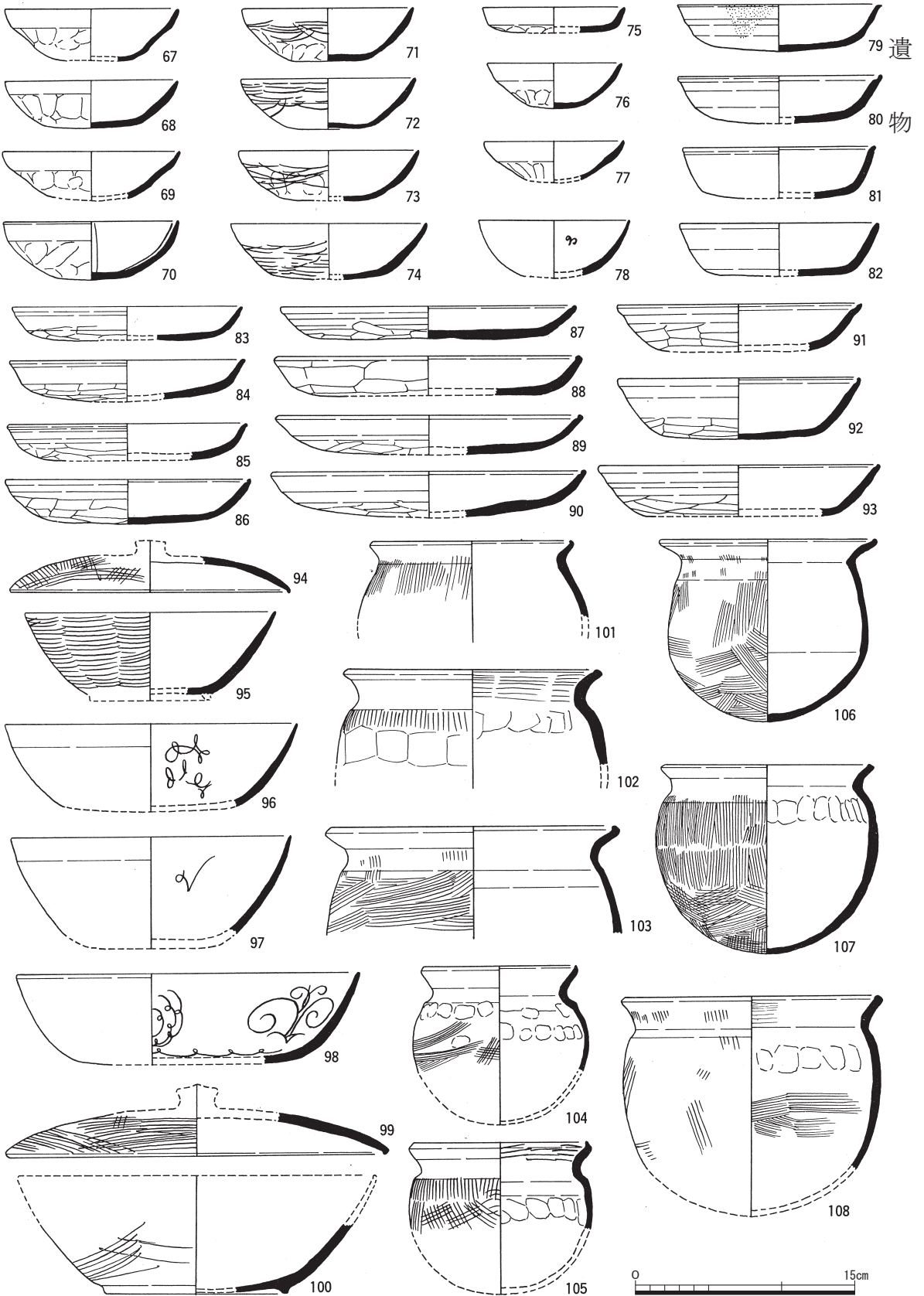

SD21 出土土器 A群土師器甕 (101~108)・蓋 (94・99)・杯 (79~82・91~93・95・100)・皿 (75・83~90)・碗 (67~74・76・77)・黑色土器碗 (78・96~98) (1:4)

遺物

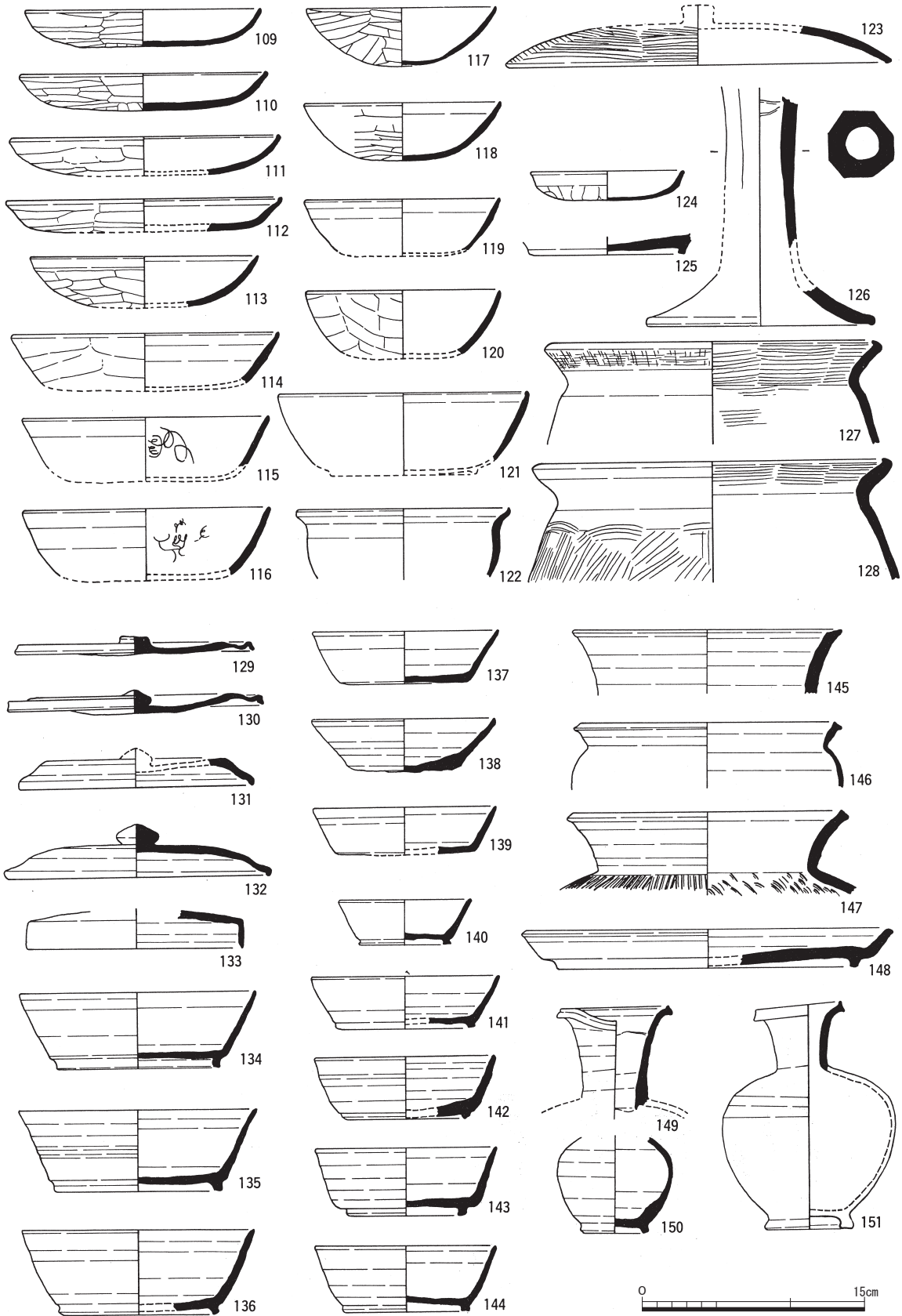

SD21 出土土器 B群須恵器壺(149~151)・甕(145・147)・蓋(129~133)・杯(134~144)・皿(148)・鉢(122)、土師器甕(127・128)・蓋(123)・杯(114・121・125)・皿(109~112・124)・碗(113・117~120)・鉢(122)・高杯(126)、黑色土器碗(115・116) (1:4)

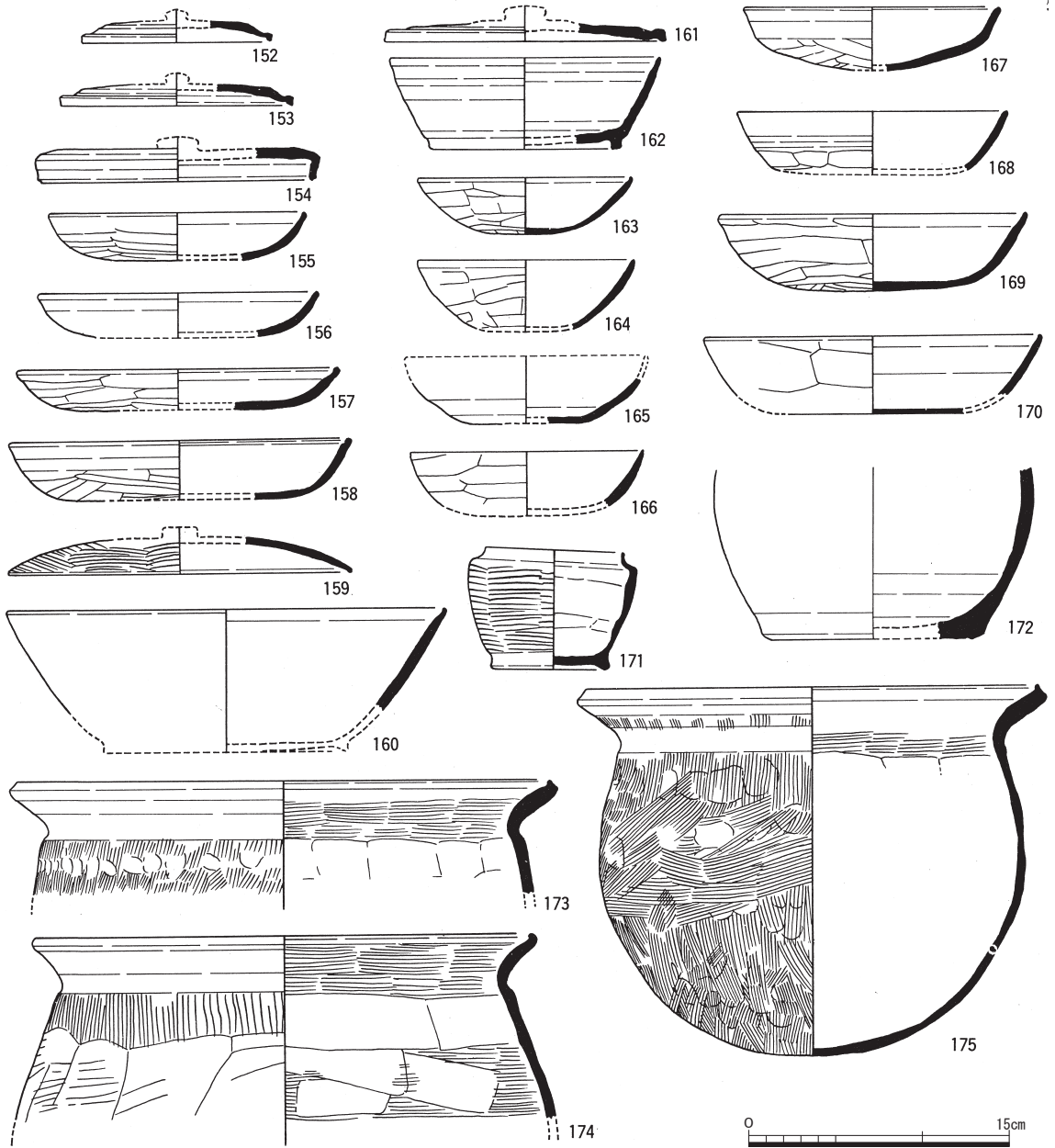

建物出土土器 SB06 須恵器蓋 (154)、土師器皿 (155) SB07 須恵器蓋 (152)、土師器杯 (168)・碗 (163)  
 SB09 土師器皿 (167) SB11 須恵器蓋 (153)、土師器碗 (164・165) SB15 土師器杯 (160) SA18 土師器壺 (172)  
 SB24 須恵器壺 (161)、杯 (162)・土師器壺 (171)・甕 (173・174)・鍋 (175)・蓋 (159)・杯 (166・169・  
 170)・皿 (156～158) (1:4)

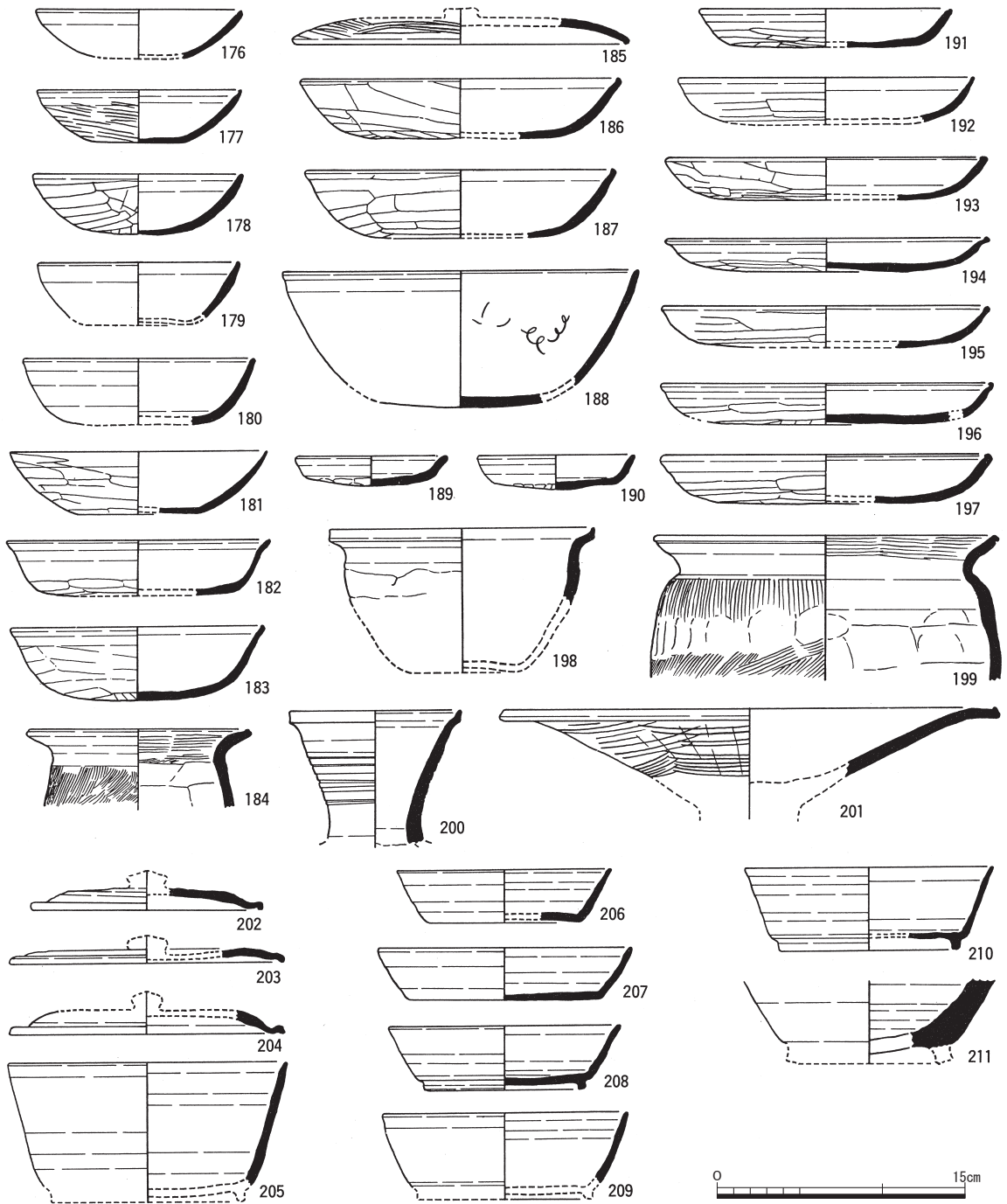

溝出土土器 SD01 須恵器蓋 (204)、土師器皿 (190・197)・碗 (179)・高杯 (201)、SD02 須恵器壺 (200・211)・杯 (205)、土師器杯 (183)・皿 (194～196)・碗 (178)、黒色土器碗 (188)、SD03 須恵器蓋 (202・203)・杯 (206・208～210)・皿 (207)、土師器甕 (184・199)・蓋 (185)・杯 (180・182・186・187)・皿 (189・191～193)・碗 (176・177・181)・鉢 (198) (1:4)

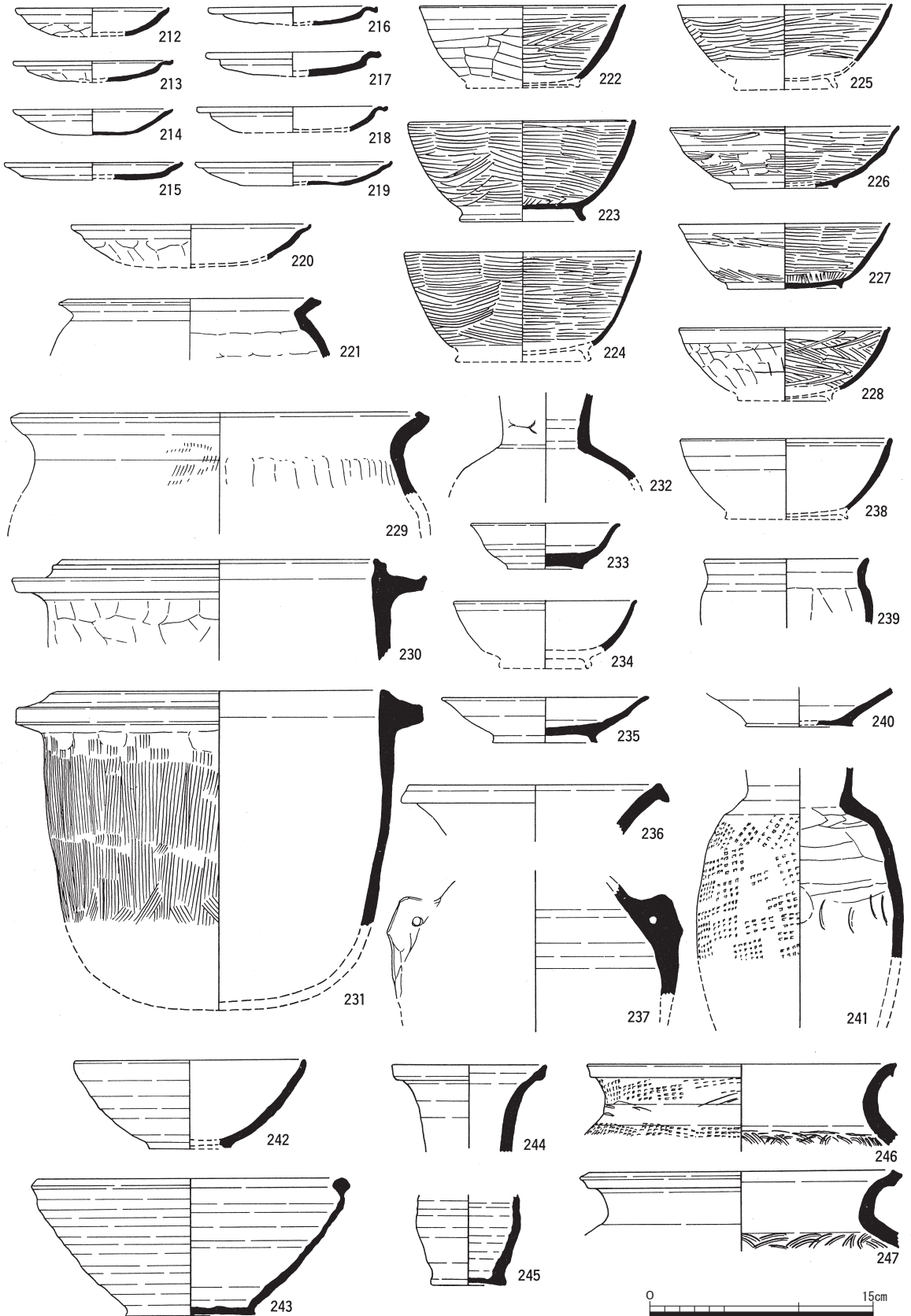

SD25 出土土器 須恵器壺 (241・244・245)・甕 (246・247)・椀 (242)・鉢 (243)、土師器甕 (221)・  
 229・239)・皿 (212～220)・羽釜 (230・231)、黒色土器椀 (222～228・238)、緑釉陶器皿 (235)・椀 (233)、  
 無釉陶器椀 (240)、灰釉陶器壺 (232・236・237)・椀 (234) (1:4)

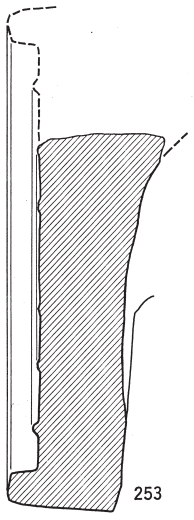

253

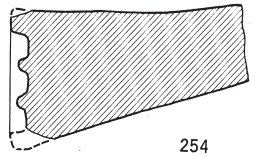

254

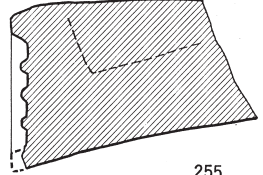

255

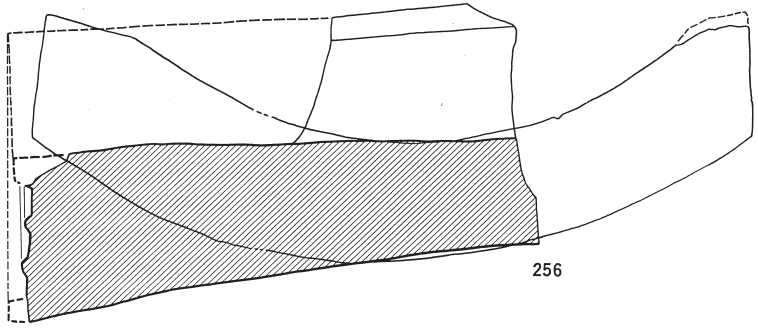

256

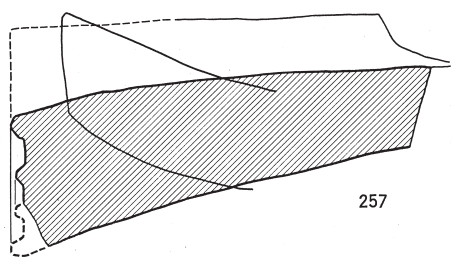

257

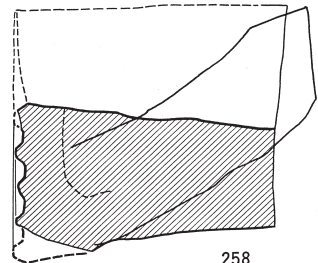
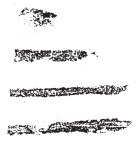

258

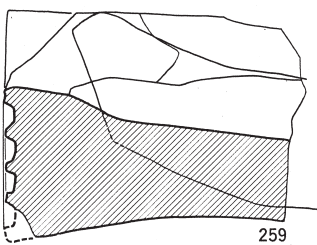

259

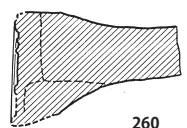

260



瓦当拓本および断面図 軒丸瓦 (253)、軒平瓦 (254 ~ 260) (1:3)



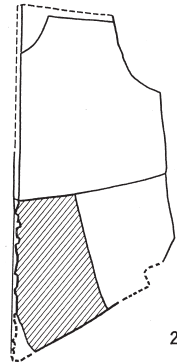
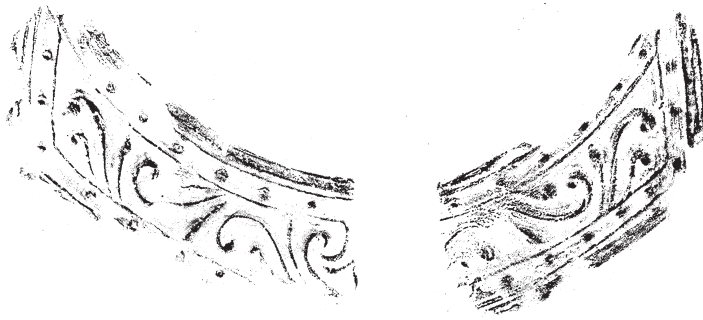

261



262

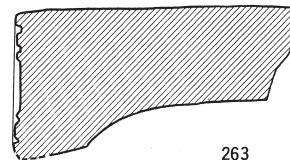
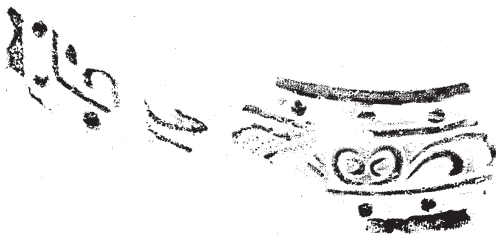

263



長岡京跡発掘調査報告

京都市埋蔵文化財研究所調査報告書第2冊

発行日 1978年12月27日  
発行集 財団法人 京都市埋蔵文化財研究所  
住所 京都市右京区花園中御門町  
〒616 大信ビル内  
TEL (075) 842-0590  
印刷 有限会社 真陽社